

နှင်း

- မြန်မာအမည် - နှမ်း
- အင်္ဂလိပ်အမည် - Sesame Seeds
- အိန္ဒိယအမည် - Gingely , Til , Sim Sim
- သိပ္ပံအမည် - Sesamum indicum.L

နှမ်း (Sesame Seed) HS Code- 1207.40.90 00

ပိုးမွှားကျရောက်ပါက ကာကွယ်နှိမ်နင်းနည်း

ပိုးမွှားကျရောက်လာပါက သိုလှောင်ရုံအတွင်း၌ စနစ်တကျ အလူပီနီယမ်ဖော့စဖိတ် (ဖော့စဖင်းဆေးပြား) အသုံးပြု၍ ပိုးသတ်ပိုင်းတိုက်ခြင်းနည်းဖြင့် ကာကွယ်နှိမ်နင်းနိုင်ပါသည်။ ထို့အပြင် လိုအပ်သလို ဖီသိုင်းဘရိုမိုင်း အသုံးပြု၍ ပိုးသတ်ပိုင်း တိုက်ခြင်းဖြင့် ကာကွယ်နှိမ်နင်းနိုင်ပါသည်။

မြန်မာ့နှမ်းအမျိုးအစား

- | | |
|--------------|------------|
| အမျိုးအမည် | အစေ့အရောင် |
| ဆင်းရတနာ (၂) | အနက် |
| ဆင်းရတနာ (၃) | အနက် |
| ဆင်းရတနာ (၄) | အဖြူ |
| ဆင်းရတနာ (၅) | အဝါ |
| မကွေး ၇/၉ | နီညိုရောင် |
| မိတ္ထီလာ | အဝါရောင် |



နှမ်းစိုက်ပျိုးမှု

	စိုက်ပျိုးချိန်	ရိတ်သိမ်းချိန်
နှမ်း(ပိုး)	မေလ မှ ဇူလိုင်လထိ	ဇူလိုင်လ၊ ဩဂုတ်လ၊ စက်တင်ဘာလ
နှမ်း(ဆောင်း)	စက်တင်ဘာလမှ အောက်တိုဘာလထိ	နိုဝင်ဘာလ၊ ဒီဇင်ဘာလ၊ ဇန်နဝါရီလ
နှမ်း(နေ့)	ဖေဖော်ဝါရီလမှ မတ်လ၊ ဧပြီလ ထိ	မေလ၊ ဇွန်လ

ဆက်သွယ်ရန် လိပ်စာ
 ရုံးအမှတ် (၅၂) ဥက္ကဋ္ဌရသီရိမြို့နယ်၊ ဓနုမြည်တော်
 Mail- myantrade.domestic@gmail.com
 မှုန်းနံပါတ်-၀၆၇-၄၃၀၀၃၅/၀၆၇-၄၃၀၀ ၂၃
 ဖက်စ် - ၀၆၇-၄၃၀ ၂၀၉

ကုန်ပစ္စည်းစမ်းသပ်စစ်ဆေးရေးနှင့် အရည်အသွေးစီမံခန့်ခွဲမှုဌာန (လှည်းကူး) ၏ ဆီနှင့်ဆီထွက်သီးနှံ ဝါတ်ခွဲခန်းစမ်းသပ်ခန်းထားများ

စမ်းသပ်သည့်အရည်အသွေး	စမ်းသပ်ခန့်နှုန်းထား (ကျပ်)
(က) ဆီ၏ အရည်အသွေး	၁၃၀၀
(ခ) ဆီ၏ အရောင်	၂၅၅၀
(ဂ) သိပ်သည်းဆ	၃၅၀၀
(ဃ) အလင်းယိုင်ညွှန်းကိန်း	၃၀၀၀
(င) တိမ်ခိုးမှတ်	၂၅၀၀
(စ) အစိုဓါတ်	၂၃၀၀
(ဆ) ဆီပါဝင်မှု	၉၀၀၀
(ဇ) အဆီအက်ဆစ်လွတ်ပါဝင်ကိန်း	၉၀၀၀
(ဈ) အချဉ်ဓါတ်ကိန်း	၉၀၀၀
(ည) အိုင်အိုဒင်းတန်ဖိုး	၁၇၀၀၀
(ဋ) ပါရောက်ဆိုဒ်တန်ဖိုး	၁၁၀၀၀
(ဌ) ဆီပျက်/ မပျက်	၃၀၀၀
(ဍ) ဆီစေးပျစ်ကိန်း	၅၀၀၀

နှမ်းသုံးစွဲမှု

စားသုံးမှုအလေအလွင့် အပါအဝင် သုံးစွဲမှုစုစုပေါင်း နှမ်းတန်ချိန် (၆၄၀၉၁)
 စားသုံးမှုလှည့်ပေးရေ (၅၁၄၄၄၈၂၁) တစ်နှစ်စားသုံးမှု နှမ်းတန်ချိန် (၃၃၅၃၂)
 အလေအလွင့်၊ စုစုပေါင်းအထွက်၏ ၂% ညီမျှတန်ချိန် (၁၈၁၇၈)
 မျိုး၊ တစ်ဧကလျှင် (၀.၁၂၅) တင်းနှုန်းဖြင့် ညီမျှတန်ချိန် (၁၂၃၈၁)

နှမ်းပို့လှူမှု

၂၂၀၁၆-၂၀၁၇ ဘဏ္ဍာနှစ် နှမ်းအထွက်တန် ၉၀၈၈၁ တန်
 နှမ်းသုံးစွဲမှု စုစုပေါင်းတန် ၆၄၀၉၁ တန်
 နှမ်းပို့လှူမှု ၈၄၄၇၉၀ တန်
 နှမ်းပြည်ပတင်ပို့မှု ၁၀၈၇၁၈ တန်
 တင်ပို့သည်ရာခိုင်နှုန်း ၁၂.၈၇%

နှမ်း ၁၀၀ ဂရမ်တွင် ပါဝင်သော အာဟာရဓာတ်များ

ကယ်လိုရီ	၅၆၃
ပရိုတင်းဓာတ်	၁၈.၃ ဂရမ်
အဆီဓာတ်	၄၃ ဂရမ်
ထူးဓာတ်	၁၄.၅၀ ဒီလီဂရမ်
သံဓာတ်	၁၀.၅ ဒီလီဂရမ်
ဗီတာမင်အေ	၆၀ ဒီလီဂရမ်
သိုင်ဗာမင်	၁.၀၁ ဒီလီဂရမ်
နိုက်ထရိုဂျင်ဓာတ်	၀.၃၄ ဒီလီဂရမ်
နိုက်ယာဓာတ်	၄.၄ ဒီလီဂရမ်

ပြည်ထောင်စုသမ္မတမြန်မာနိုင်ငံတော်အစိုးရ
 စီးပွားရေးနှင့်ကူးသန်းရောင်းဝယ်ရေးဝန်ကြီးဌာန
 မြန်မာ့ကုန်သွယ်မှုမြှင့်တင်ရေးအဖွဲ့



myantrade

မြန်မာ့နှမ်း



၂၀၁၆-၂၀၁၇ ဘဏ္ဍာနှစ် နှမ်း စိုက်ပျိုးထုတ်လုပ်မှု

စဉ်	သီးနှံအမည်	စိုက်ဧက	ရိတ်သိမ်းဧက	အထွက်နှုန်း	အထွက်တင်း	အထွက်တန်
၂	ရိုးနှမ်း	၂၈၄၆၅၇၄	၂၈၂၂၃၄၄	၇.၉၃	၂၂၃၇၅၁၃၄	၅၄၈၂၇၆
၃	ဆောင်းနှမ်း	၈၇၄၆၈	၈၇၄၄၅	၁၃.၀၁	၁၁၃၄၇၃၆၃	၂၇၈၀၅၃
၄	ခန္ဓာနှမ်း	၃၂၃၂၅၅	၁၈၄၄၀၈	၉.၁၃	၃၃၆၈၉၂၆	၈၂၅၅၁
	စုစုပေါင်း	၄၀၄၂၂၇၇	၃၈၇၉၂၄၇	၉.၁၃	၃၇၀၉၁၄၂၃	၉၀၈၀၈၁

Source: စိုက်ပျိုးရေးဦးစီးဌာန

၂၀၁၇-၂၀၁၈ ဘဏ္ဍာနှစ် မြို့ကြီးများအလိုက် နှမ်းအမျိုးအစားအလိုက် ဈေးနှုန်းဖြစ်ပေါ်မှုဇယား

စဉ်	လအမည်	မန္တလေး				မုံရွာ				မေတ္တ					
		နှမ်းပုတ်	နှမ်းညို	နှမ်းဖြူ	မေ့နှမ်းပုတ်	နှမ်းညို	နှမ်းဖြူ	နှမ်းပုတ်	နှမ်းညို	နှမ်းဖြူ	မေ့နှမ်းပုတ်	နှမ်းပုတ်	နှမ်းညို	နှမ်းဖြူ	မေ့နှမ်းပုတ်
၁	ဧပြီ	၁၂၈၀၀၀	၁၀၈၈၀၀	၁၃၈၈၀၀	၁၃၈၇၀၀	မရှိ	မရှိ	၁၃၃၇၀၀	၁၅၃၂၀၀	၁၅၃၂၀၀	၁၅၃၂၀၀	၁၅၃၂၀၀	၁၅၃၂၀၀	၁၅၃၂၀၀	၁၅၃၂၀၀
၂	မေ	၁၄၆၅၀၀	၁၁၁၅၀၀	၁၄၅၂၀၀	၁၅၁၂၀၀	မရှိ	မရှိ	၁၃၃၄၀၀	၁၄၄၂၀၀	၁၄၄၂၀၀	၁၄၄၂၀၀	၁၄၄၂၀၀	၁၄၄၂၀၀	၁၄၄၂၀၀	၁၄၄၂၀၀
၃	ဇွန်	၁၂၈၀၀၀	၁၀၈၈၀၀	၁၃၈၈၀၀	၁၃၈၇၀၀	မရှိ	မရှိ	၁၃၃၇၀၀	၁၅၃၂၀၀	၁၅၃၂၀၀	၁၅၃၂၀၀	၁၅၃၂၀၀	၁၅၃၂၀၀	၁၅၃၂၀၀	၁၅၃၂၀၀
၄	ဇူလိုင်	၁၅၀၀၀၀	၁၀၈၈၀၀	၁၄၈၈၀၀	၁၄၈၇၀၀	မရှိ	မရှိ	၁၃၃၇၀၀	၁၅၃၂၀၀	၁၅၃၂၀၀	၁၅၃၂၀၀	၁၅၃၂၀၀	၁၅၃၂၀၀	၁၅၃၂၀၀	၁၅၃၂၀၀
၅	ဩဂုတ်	၁၄၅၂၀၀	၁၀၈၈၀၀	၁၄၅၂၀၀	၁၄၅၂၀၀	မရှိ	မရှိ	၁၃၃၇၀၀	၁၅၃၂၀၀	၁၅၃၂၀၀	၁၅၃၂၀၀	၁၅၃၂၀၀	၁၅၃၂၀၀	၁၅၃၂၀၀	၁၅၃၂၀၀
၆	စက်တင်ဘာ	၁၄၅၂၀၀	၁၀၈၈၀၀	၁၄၅၂၀၀	၁၄၅၂၀၀	မရှိ	မရှိ	၁၃၃၇၀၀	၁၅၃၂၀၀	၁၅၃၂၀၀	၁၅၃၂၀၀	၁၅၃၂၀၀	၁၅၃၂၀၀	၁၅၃၂၀၀	၁၅၃၂၀၀
၇	အောက်တိုဘာ	၁၅၀၀၀၀	၁၀၈၈၀၀	၁၄၅၂၀၀	၁၄၅၂၀၀	မရှိ	မရှိ	၁၃၃၇၀၀	၁၅၃၂၀၀	၁၅၃၂၀၀	၁၅၃၂၀၀	၁၅၃၂၀၀	၁၅၃၂၀၀	၁၅၃၂၀၀	၁၅၃၂၀၀
၈	နိုဝင်ဘာ	၁၄၅၂၀၀	၁၀၈၈၀၀	၁၄၅၂၀၀	၁၄၅၂၀၀	မရှိ	မရှိ	၁၃၃၇၀၀	၁၅၃၂၀၀	၁၅၃၂၀၀	၁၅၃၂၀၀	၁၅၃၂၀၀	၁၅၃၂၀၀	၁၅၃၂၀၀	၁၅၃၂၀၀
၉	ဒီဇင်ဘာ	၁၄၅၂၀၀	၁၀၈၈၀၀	၁၄၅၂၀၀	၁၄၅၂၀၀	မရှိ	မရှိ	၁၃၃၇၀၀	၁၅၃၂၀၀	၁၅၃၂၀၀	၁၅၃၂၀၀	၁၅၃၂၀၀	၁၅၃၂၀၀	၁၅၃၂၀၀	၁၅၃၂၀၀
၁၀	ဇန်နဝါရီ	၁၄၈၈၀၀	၁၀၈၈၀၀	၁၄၅၂၀၀	၁၄၅၂၀၀	မရှိ	မရှိ	၁၃၃၇၀၀	၁၅၃၂၀၀	၁၅၃၂၀၀	၁၅၃၂၀၀	၁၅၃၂၀၀	၁၅၃၂၀၀	၁၅၃၂၀၀	၁၅၃၂၀၀

၂၀၁၆-၂၀၁၇ ဘဏ္ဍာနှစ်မှ ၂၀၁၇-၂၀၁၈ ဘဏ္ဍာနှစ်အထိ နှမ်းအရောင်းလိုက်တင်ပို့မှု (ပင်လယ်ရေကြောင်း)

စဉ်	အမျိုးအမည်	နိုင်ငံ	ရေတွက်ပုံ	၂၀၁၆-၂၀၁၇ ဘဏ္ဍာနှစ်	၂၀၁၇-၂၀၁၈ ဘဏ္ဍာနှစ်
၁	နှမ်း (နက်)	CHINA	တန်	၆၂၉၂၂	၇၃၁၀၄
		THAILAND	တန်	၈၇၁	၃၃၁
၂	နှမ်း (ညို)	CHINA	တန်	၁၅၆၆	၆၈၈၉
		THAILAND	တန်		၃၂
၃	နှမ်း (နီ)	CHINA	တန်	၁၆	၁၆
		THAILAND	တန်		
၄	နှမ်း (နီ/ညို)	CHINA	တန်	၃၂	
၅	နှမ်း (ဖြူ)	CHINA	တန်	၂၃၁၁၃	၉၇၀၅
		THAILAND	တန်	၁၇၅	၁၇
၆	နှမ်း (ဖြူအခွံချွတ်)	CHINA	တန်	၅၁၈	၁၂၂၈
၇	နှမ်းလှော်	CHINA	တန်	၂၅	၁၇

မြန်မာနှမ်းမျိုးပုံစံချိန်ညှိသတ်မှတ်ချက်

Myanmar Red/ Brown/Black Sesame Seeds

FAQ (Fair Average Quality)

(a) Other Colour Seeds	1.00% Max
(b) Oil Content	48.00% Min
(c) Foreign Matters	2.00% Max
(d) Moisture Content	8.00% Max
(e) F.F.A (Free Fatty Acid)	2.00% Max
(f) Damaged Seeds	2.00% Max

မြန်မာနှမ်းမျိုးပုံစံချိန်ညှိသတ်မှတ်ချက်

Myanmar White Sesame Seeds

Grade I

(a) Other Colour Seeds	5.00% Max
(b) Oil Content	48.00% Min
(c) Foreign Matters	2.00% Max
(d) Moisture Content	8.00% Max
(e) F.F.A (Free Fatty Acid)	2.00% Max
(f) Damaged Seeds	2.00% Max

မြန်မာနှမ်းတင်ပို့မှုနှင့်နိုင်ငံများ (၁-၄-၂၀၁၇(၅၅-၁-၂၀၁၈(၁))

တန်ဖိုး - ကန်ဒေါ်လာသန်း
ရေတွက်ပုံ - တန်

စဉ်	နိုင်ငံ	တင်ပို့သည့်တန်ချိန်	တန်ဖိုး
၁	တရုတ်	၈၄၂၈၉.၉၆၆	၉၉.၁
၂	ဂျပန်	၇၆၉၈.၃၈၃	၁၁.၃၁
၃	စင်ကာပူ	၃၅၅၀.၅၄၁	၃.၇၅၉
၄	ဖိလစ်ပိုင်	၂၄၇၃.၆၇၈	၀.၃၁၁
၅	ထိုင်ဝမ်	၂၈၄၆.၅၅	၃.၃၆၈
၆	ထိုင်း	၁၆၅၆.၅၄၃	၂.၀၉၃
၇	ဒိန်းမတ်	၁၂၄၄.	၂.၁၁၅
၈	မလေးရှား	၂၂၂.၉၉	၀.၂၇၅
တင်ပို့နိုင်ငံစုစုပေါင်း		၁၀၁၅၅၂.၅	၁၂၂.၀၇၆

Source : Customs Data + DCCA

ဘဏ္ဍာနှစ်အလိုက် မြန်မာနှမ်းပြည်ပတင်ပို့မှု

တန်ဖိုး - အမေရိကန်ဒေါ်လာသန်းပေါင်း

စဉ်	ဘဏ္ဍာနှစ်	တန်ချိန်	တန်ဖိုး
၁	၂၀၁၅-၂၀၁၆	၉၆၆၂၁	၁၃၀.၉၀၈
၂	၂၀၁၆-၂၀၁၇	၁၀၈၇၁၈	၁၄၆.၇၇၆
၃	၂၀၁၇-၂၀၁၈	၁၀၁၅၅၂	၁၂၂.၀၇၆

ဘဏ္ဍာနှစ်အလိုက် မြန်မာနှမ်းလှော်ပြည်ပတင်ပို့မှု

တန်ဖိုး - အမေရိကန်ဒေါ်လာသန်းပေါင်း

စဉ်	ဘဏ္ဍာနှစ်	တန်ချိန်	တန်ဖိုး
၁	၂၀၁၅-၂၀၁၆	၁၃	၀.၀၂၅
၂	၂၀၁၆-၂၀၁၇	၂.၅	၀.၀၀၄
၃	၂၀၁၇-၂၀၁၈	၁၇	၀.၀၂၃

ကမ္ဘာ့နှမ်းတင်ပို့မှုများဆုံး (၉) နိုင်ငံတရင်း (၂၀၁၆)

စဉ်	နိုင်ငံအမည်	(ဒေါ်လာထောင်ပေါင်း)		
		တန်ဖိုး	တန်ချိန်	ကမ္ဘာ့စေ့ %
၁	တရုတ်	၉၅၆၃၄၆	၉၃၁၁၅၉	၃၈.၅ %
၂	ဂျပန်	၂၃၅၈၆၀	၁၃၇၁၁၁	၉.၅ %
၃	ဂျပန်	၂၀၅၄၃၈	၁၅၅၁၀၁	၈.၃ %
၄	ထိုင်ဝမ်	၁၁၁၀၉၉	၇၇၉၀၆	၄.၅ %
၅	အစ္စရေး	၇၁၂၆၉	၅၈၆၄၂	၂.၉ %
၆	အမေရိကန်ပြည်ထောင်စု	၅၉၅၈၄	၃၁၉၂၉	၂.၄ %
၇	ဂျာမနီ	၅၁၂၃၅	၃၅၅၆	၂.၁ %
၈	ထိုင်ဝမ်	၄၉၆၂၉	၄၁၅၅၅	၂. %
၉	ဆော်ဒီအာရေဗီးယား	၄၇၃၇၇	၄၃၇၅၀	၁.၉ %

Source: ITC Trade Map

ကမ္ဘာ့နှမ်းတင်ပို့မှုများဆုံး (၉) နိုင်ငံတရင်း (၂၀၁၆)

စဉ်	နိုင်ငံအမည်	(ဒေါ်လာထောင်ပေါင်း)		
		တန်ဖိုး	တန်ချိန်	ကမ္ဘာ့စေ့ %
၁	အီသီယိုးပီးယား	၄၃၁၃၃၂	၄၁၅၅၅	၁၉.၇ %
၂	အီန္ဒိယ	၄၁၅၂၀၃	၃၅၅၉၀၈	၁၉. %
၃	ဆူဒန်	၂၇၅၅၀၅	၂၄၅၅၅၉	၁၂.၆ %
၄	မြန်မာ	၁၆၆၀၀၁	၁၀၃၇၅၆	၇.၆ %
၅	တန်ဇန်နီးယား	၁၂၉၀၄၃	၁၃၃၇၅၂	၅.၉ %
၆	ဘာကီးနား ဖက်ဆို	၁၁၂၉၅၇	၁၅၉၈၃၇	၅.၂ %
၇	မလိ	၈၆၉၀၂	၉၀၈၁၀	၄. %
၈	တရုတ်	၄၉၂၀၆	၂၆၂၆၅	၂.၃ %
၉	ပါကစ္စတန်	၃၅၃၃၉	၂၂၄၈၉	၁.၅ %

Source: ITC Trade Map

SESAME SEEDS

CROP NAME = SESAME SEEDS
 ENGLISH NAME = SESAME SEEDS ,
 SCIENTIFIC NAME = *Sesamum indicum*.L
 HS. Code - 1207.40.90 00

Cropping Season in Myanmar of SESAME SEEDS

Name	Sowing Period	Harvest Period
Raining Season	May to June	July, August, September
Winter Season	September to October	November, December, January
Summer Season	February, March, April	May, June

Consumption Pattern

- Sesame Seeds
- ☒ Sesame oil mainly for domestic consumption
 - ☒ Value-Added as Sesame oil , roasted and fried Sesame, Sesame brittle , snack etc..
 - ☒ oil-extracted expeller cake of Sesame for animal food

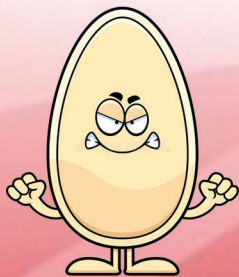
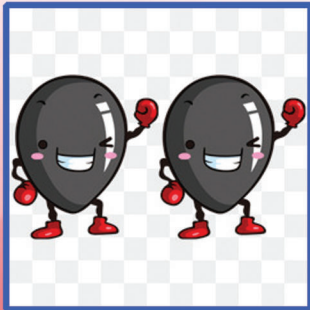

Cost of Oil & Oil Seeds Laboratory Testing in CTQM(Hlegu)

Test of Quality	Test Value (Kyat)
(a) Oil Property Test	1300
(b) Oil Colour Test	2550
(c) Specific Gravity Test	3500
(d) Refractive Index	3000
(e) Cloud Point	2500
(f) Moisture Test	2300
TOC	9000
FFA	9000
(i) Acid Value	9000
(j) Iodine Value	17000
(k) Peroxide Value	11000
(l) Rancidity	3000
(m) Viscosity	5000



Myanmar's Sesame Seeds Statistics 2016-2017

Production of Sesame Seeds	908881 MT
Usage of Sesame Seeds	64091 MT
Consumption per year	33532 MT
Waste	18178 MT
seed	12381 MT
Surplus	844790 MT
Export	108718 MT
Export(%) of 2016-2017	12.87%

THE GOVERNMENT OF THE REPUBLIC OF THE UNION OF MYANMAR

MINISTRY OF COMMERCE

MYANMAR TRADE PROMOTION ORGANIZATION



myantrade

SESAME SEEDS



Contact

Office(52), Ottarathiri Township, NAY PYI TAW
 Phone: 067-3430135, 067-3430123
 mail-myantrade.domestic@gmail.com

Production of Sesame Seeds in Myanmar for 2016-2017

No	Corp	Cultivate Area (Acre)	Harvest (Acre)	Yield per (Acre)	Yield per (Basket)	MT
1	Sesam (Rain)	2846574	2822394	7.93	22375134	548275.766
2	Sesam (Winter)	872468	872445	13.01	11347363	278053.492
3	Sesam (Summer)	323235	184408	9.13	3368926	82551.482
Total		4042277	3879247	9.13	37091423	908880.740

Source: Department of Agriculture

Cost of Pesticides Laboratory Testing in CTQM (Hlegu)

Test of Quality	Test Value (Kyat)
(a) AFLATOXIN B.G.YF TEST (Qualitative Test)	10000
(b) Romer with TLC (Quantitive Test)	35000
(c) Kamimura Florisil Method with TLC (Quantitive Test)	35000
(d) Seed Health Testing/ Germination Test	8750

Colour Sesame Seeds Export Countries in Normal Trade

MT				
No	Name	Country	2016-2017 Financial Year	2017-2018 Financial Year
1	Black Seeds	CHINA	62921.93	73103.55
		THAILAND	870.6	331
2	Brown Seeds	CHINA	1566.04	6889.1
		THAILAND		32.17
3	Red Seeds	CHINA	16	16
		THAILAND		
4	Red & Brown Seeds	CHINA	32	
5	White Seeds	CHINA	23113.14	9705.33
		THAILAND	174.51	17.36

Top 9 Sesame Seeds Importing Countries in the World in (2016)

(USD thousand)				
No	Country Name	Value (USD thousand)	MT	Share in World Import %
1	China	956346	931159	38.5 %
2	Turkey	235860	137011	9.5 %
3	Japan	205438	152101	8.3 %
4	Korea Republic of	111099	77906	4.5 %
5	Israel	71269	58642	2.9 %
6	United States of America	59584	31929	2.4 %
7	Germany	51235	31526	2.1 %
8	Taipei Chenese	49629	41575	2 %
9	Saudi Arabia	47377	43750	1.9 %

Source: ITC Trade Map

Top 9 Sesame Seeds Exporting Countries in the World in (2016)

(USD thousand)				
No	Country Name	Value	MT	Share in World Export %
1	Ethopia	431332	411542	19.7 %
2	India	415203	325908	19.0 %
3	Sudan	275505	245259	12.6 %
4	Myanmar	166001	103756	7.6 %
5	Tanzania United Republic of	129043	133752	5.9 %
6	Burkina Faso	112957	159837	5.2 %
7	Mali	86902	90810	4.0 %
8	China	49206	26265	2.3 %
9	Pakistan	32539	22489	1.5 %

Source: ITC Trade Map

Exporting Countries of Myanmar Sesame Seeds (1-4-2017 to 5-1-2018)

USD (Millions)/ MT			
No	Country Name	Export MT	Value
1	China	84289.966	99.1
2	Japan	7698.383	11.31
3	Singapore	3550.541	3.759
4	Philippines	2473.678	0.311
5	Taiwan	2846.55	3.368
6	Thailand	1656.543	2.093
7	Demark	1244	2.115
8	Malaysia	222.99	0.275
Total of All Export Countries		101552.5	122.076

Source : Customs Data + DCCA

Myanmar's Sesame Seeds Export Statistics

(USD millions)			
No	Financial Year	MT	Value
1	2015-2016	96621.056	130.908
2	2016-2017	108718.352	146.776
3	2017-2018	101552.493	122.076

Myanmar's Roasted Sesame Seeds Powder Export Statistics

(USD millions)			
No	Financial Year	MT	Value
1	2015-2016	13.000	0.025
2	2016-2017	2.500	0.004
3	2017-2018	17.000	0.023

Myanmar White Sesame Seeds



Grade I	
Other Colour Seeds	5.00% Max
Oil Content	48.00% Min
Foreign Matters	2.00% Max
Moisture Content	8.00% Max
F.F.A (Free Fatty Acid)	2.00% Max
Damaged Seeds	2.00% Max

Myanmar Red/ Brown/Black Sesame Seeds



FAQ (Fair Average Quality)	
Other Colour Seeds	1.00% Max
Oil Content	48.00% Min
Foreign Matters	2.00% Max
Moisture Content	8.00% Max
F.F.A (Free Fatty Acid)	2.00% Max
Damaged Seeds	2.00% Max